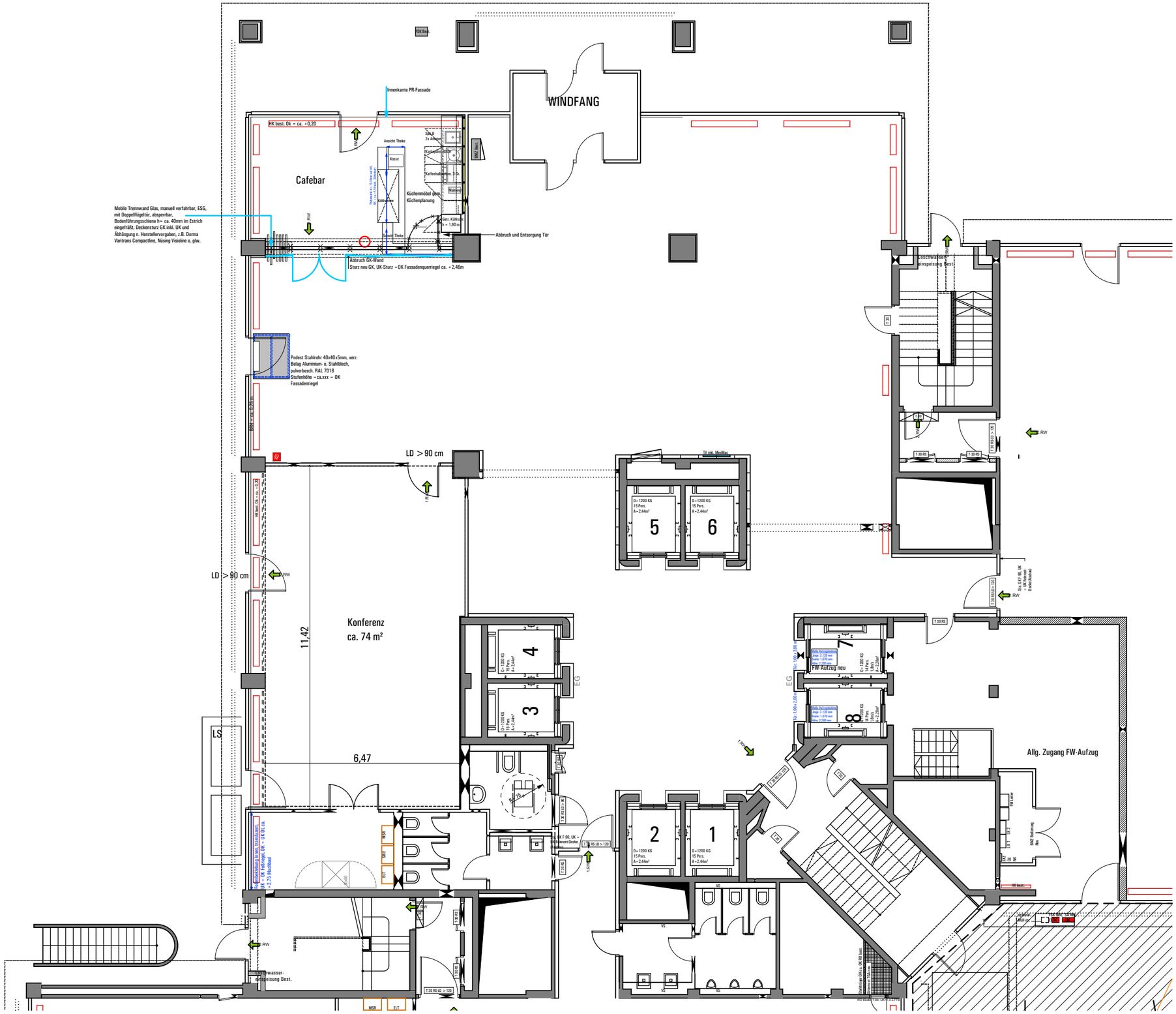

Projekt			Inhalt:
Sapporobogen 6 - 8 -Umbau und Sanierung des bestehenden Büro- und Casinogebäudes			Hochhaus, EG-Bestuhlung leer
Bauherr Württembergische Lebensversicherung AG 70163, Stuttgart	Planung MAIER NEUBERGER PROJEKTE GmbH Bavariaring 14/ 80336 München		Status: Bestuhlungsplanung Freigabe durch Mieter 13.05.2013 Datum: 27.05.2013 Maßstab: 1:133